ZYX MUSIC Musicweek
12th WEEK | MAY. 15th - MAY. 26th, 2023
Bestellkontakt: Tel.: +49 6471 505 207 | Fax: +49 6471 505 168 | Mail: vertrieb@zyx.de
MUSICWEEK ONLINE http://www.zyx.de/musicweek

Highlight Compilation

No 12

Title: Psy Trance 2023
Artist: VARIOUS

Seit vielen Jahren ist **PSY Trance** eines der angesagtesten Genres der elektronischen Musik. Das Anfang der 1990er Jahre in Indien entstandene Trance Sub-Genre wird aber mittlerweile ebenso weltweit gefeiert.

Die **2CD**-Compilation "**Psy Trance 2023**" beinhaltet die aktuellsten und angesagtesten Tracks der Szene.
Mit dabei sind Songs und Remixe von: **Talla 2XLC, Zyrus 7, Liquid Soul, Martin Vice, Genetrick, Neutro**.

TRACKLIST
CD 1
Talla 2XLC and Junk Project feat. Saloni Chaiyya Chaiyya
Liquid Soul, Emok & Martin Vice Elsewhere
Neutro Resixtrance
Divisional Phrase & Prisma Storm Lifesaver
Siello Be Alone
Eddie Bitar & Talpa Salvation
Pattromix System Failure
Bingo Bango, Siello Shine & Bright
Releasse The Final Encore
Retronic The Meditative State
Talla 2XLC Ragnaroek
Emok, Gaudium, Phaxe, Martin Vice Ost
CD 2
Protonica, Emok, Martin Vice and Michael Banel Goal Of Life
Talla 2XLC Illusion 2.0
Zyrus 7 Solace
Shock Therapy Powerful Mind
Phaxe, Morten Granau Natural Connection
Altered State Supernova
Talla 2XLC The Oasis (Zyrus 7 Remix)
Fabio Fusco , Joicey Wake Me Up
Genetrick Mysteries Of The Universe
Durs, Who Knows? Hollows
Talla 2XLC No Fate
Symphonix, Benzoo Lose Control
Talla 2XLC and Jay Frog Native American

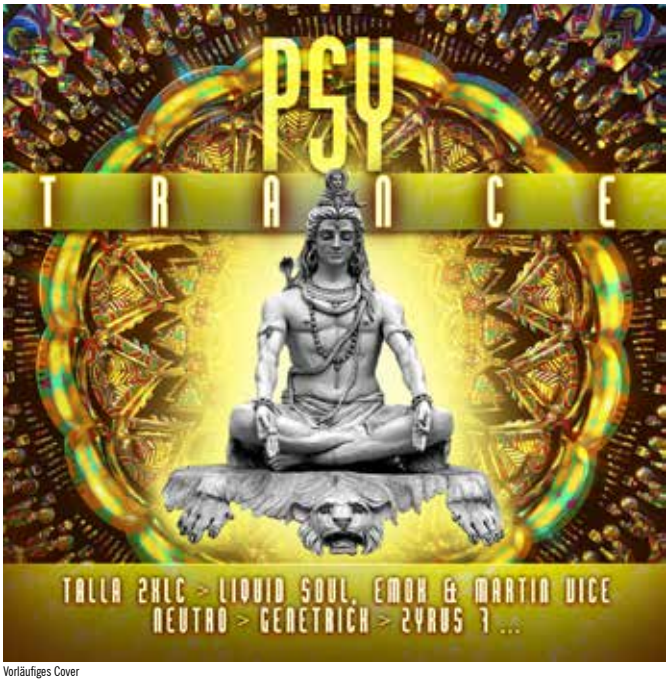

Vorläufiges Cover

Order-No.:
ZYX 83116-2
2 CD

FileUnder: Trance
Release: 16.06.2023
Pricecode: M41
Packaging: Jewelcase

0 194111 024168

PROMOTION & MARKETING

PRESSE: bundesweite Pressebemusterung, Verlosungsaktionen in Tageszeitungen.

RADIO: Bemusterung diverser Online-Radios

ONLINE: Promotion über Trance Foren, Facebook, ZYX Youtube Channel, Handelsmarketing möglich

4 Wochen Google Produktwerbung

AlsoAvailable

Title: Trance Anthems 2023
Artist: VARIOUS
Order-No.: ZYX 83105-2
Pricecode: M41
0 194111 021419

Title: Trance: The Vocal Session 2023
Artist: VARIOUS
Order-No.: ZYX 83100-2
Pricecode: M41
0 194111 020382

Title: Deutscher Disco Fox: 80er Jahre
Artist: VARIOUS

Wer auf **80er Jahre Schlager** und **Discofox** Titel steht, ist hier genau richtig. Die tanzbaren Hits aus der großen Ära des deutschen Schlagers machen diesen Sampler zu einem echten Highlight.

Großartige Künstler wie **Ibo** mit seinem Meisterwerk "**Ibiza**", **Wolfgang Petry, Roland Kaiser, Stefan Waggershausen, Andrea Jürgens, Olaf Berger, Christian Anders** lassen die Herzen der Schlager Fans höher schlagen.

Vorläufiges Cover

Order-No.:
ZYX 55985-2
1 CD

FileUnder:	Schlager
Release:	09.06.2023
Pricecode:	M33
Packaging:	Jewelcase

0 194111 023741

TRACKLIST
Ibo - Ibiza
Wolfgang Petry - Der Teufel Kam Um Mitternacht
Severine - Sieben Tränen
Bernd Clüver - Bist Du Jetzt Frei
Roland Kaiser - Santa Maria
Gaby Baginsky - Der Rum Von Barbados
Nina & Mike - In Den Sommer Fliehn
Stefan Waggershausen - Du Kannst Die Geigen Nicht Mehr Hör'n
Fancy - Gefühle Aus Eis
Lena Valaitis - In Der Hölle Der Nacht
Bernhard Brink - Du Entschuldige Ich Kenn Dich
Peter Orloff - Glück Total
Andrea Jürgens - Manuel Goodbye
Steinwolke - Katharine, Katharine
Patrick Lindner - Irgendwann Sag Ich Für Immer
Anne Karin - Er War Da, Als Ich Dich Brauchte
Graham Bonney - Bevor Du Gehst
Chrstian Franke - Ich Wünsch' Dir Die Hölle Auf Erden
Olaf Berger - Es Brennt Wie Feuer
Christian Anders - California Blue
Bonus:
Alessandro Morgan - Hello Again

RUNDFUNK:
·bundesweite Rundfunkpromotion der großen Sender inkl. Besprechungen und CD-Verlosungen
PRESSE:
·intensive bundesweite Pressepromo inkl. attraktiven Gewinnspielen und Reviews in allen relevanten Publikums- und Fachzeitschriften

WEITERE AKTIVITÄTEN:
·Endverbraucher-Emailing über umfangreichen ZYX-Adressenpool

4 Wochen Google Produktwerbung

AlsoAvailable
Title: Deutscher Disco Fox: 70er Jahre
Artist: VARIOUS
Order-No.: ZYX 55976-2
Pricecode: M33

0 194111 021167

Title: The Art Of Navigating By The Stars
Artist: SIEGES EVEN

Ruhig verlief die Karriere von **Sieges Even** nicht. Nach den ersten beiden Alben verzeichneten sie den ersten Besetzungswechsel auf der Sängerposition, auf den Album „Sophisticated“ (1995) und „Uneven“ (1997) betrieben die Holzwarth Brüder (Bass und Drums) die Band weiter. Doch man fand sich wieder mit Gitarrist Markus Steffen zusammen und rekrutierte den Ausnahmesänger Arno Menses, der zuvor als Schlagzeuger aktiv war. Mit diesem Line Up eroberte man die Herzen der Progfans, aber auch die von anspruchsvollen Metalheads. Erneut waren Sieges Even zum richtigen Zeitpunkt am richtigen Ort.

„**The Art Of Navigating By The Stars**“ wurde in dem Black Solaris Studio von Uwe Lulis (heute auch bekannt als Gitarrist von Accept) aufgenommen und erschien bei InsideOut Music, damals im SPV Vertrieb. Es folgten traumhafte Kritiken, auch für die im Anschluss stattfindende Tournee. Natürlich war 2005 nicht an Vinyl zu denken, so dass diese Wiederveröffentlichung bereits von vielen Fans erwartet wird. Aber auch die CD ist seit einigen Jahren „out of print“, so dass auch hier Handlungsbedarf bestand. Die Grafiken der Doppel-LP im Gatefold wurde vom Originalkünstler Thomas Ewerhard erstellt und das Audiomaterial getrennt für Vinyl und CD remastert.

Das Konzept rund um „**The Art Of Navigating By The Stars**“ begeistert heute noch ebenso wie die sowohl vertrackte und harte, aber eben auch gefühlvolle Musik. Hier waren **Sieges Even** einfach die deutschen Großmeister.

Order-No.:
GCR 20196-2
1 CD

FileUnder:	Rock/Metal
Release:	09.06.2023
Pricecode:	M32
Packaging:	Jewelcase

0 194111 023482

TRACKLIST

INTRO - NAVIGATING BY THE STARS
SEQUENCE I: THE WEIGHT
SEQUENCE II: THE LONELY VIEWS OF CONDORS
SEQUENCE III: UNBREAKABLE
SEQUENCE IV: STIGMATA
SEQUENCE V: BLUE WIDE OPENS
SEQUENCE VI: TO THE ONES WHO HAVE FAILED
SEQUENCE VII: LIGHTHOUSE
SEQUENCE VIII: STYX

PROMOTION & MARKETING

Anzeigen in relevanten Musik-& Fachmagazinen.
Print-und Onlinepromotion durch Battle Production.
Reviews und Artikel in der Rock- und Metalpresse.

Title: The Art Of Navigating By The Stars
Artist: SIEGES EVEN

Ruhig verlief die Karriere von **Sieges Even** nicht. Nach den ersten beiden Alben verzeichneten sie den ersten Besetzungswechsel auf der Sängerposition, auf den Album „Sophisticated“ (1995) und „Uneven“ (1997) betrieben die Holzwarth Brüder (Bass und Drums) die Band weiter. Doch man fand sich wieder mit Gitarrist Markus Steffen zusammen und rekrutierte den Ausnahmesänger Arno Menses, der zuvor als Schlagzeuger aktiv war. Mit diesem Line Up eroberte man die Herzen der Progfans, aber auch die von anspruchsvollen Metalheads. Erneut waren Sieges Even zum richtigen Zeitpunkt am richtigen Ort.

„**The Art Of Navigating By The Stars**“ wurde in dem Black Solaris Studio von Uwe Lulis (heute auch bekannt als Gitarrist von Accept) aufgenommen und erschien bei InsideOut Music, damals im SPV Vertrieb. Es folgten traumhafte Kritiken, auch für die im Anschluss stattfindende Tournee. Natürlich war 2005 nicht an Vinyl zu denken, so dass diese Wiederveröffentlichung bereits von vielen Fans erwartet wird. Aber auch die CD ist seit einigen Jahren „out of print“, so dass auch hier Handlungsbedarf bestand. Die Grafiken der Doppel-LP im Gatefold wurde vom Originalkünstler Thomas Ewerhard erstellt und das Audiomaterial getrennt für Vinyl und CD remastert.

Das Konzept rund um „**The Art Of Navigating By The Stars**“ begeistert heute noch ebenso wie die sowohl vertrackte und harte, aber eben auch gefühlvolle Musik. Hier waren **Sieges Even** einfach die deutschen Großmeister.

TRACKLIST

Side A

INTRO - NAVIGATING BY THE STARS
SEQUENCE I: THE WEIGHT
SEQUENCE II: THE LONELY VIEWS OF CONDORS
SEQUENCE III: UNBREAKABLE
SEQUENCE IV: STIGMATA

Side B

SEQUENCE V: BLUE WIDE OPENS
SEQUENCE VI: TO THE ONES WHO HAVE FAILED
SEQUENCE VII: LIGHTHOUSE
SEQUENCE VIII: STYX

Order-No.:
GCR 20196-1
2 Vinyl

FileUnder: Rock/Metal
Release: 09.06.2023
Pricecode: M50
Packaging: Kastentasche

0 194111 023475

PROMOTION & MARKETING

Anzeigen in relevanten Musik-& Fachmagazinen.
Print-und Onlinepromotion durch Battle Production.
Reviews und Artikel in der Rock- und Metalpresse.

AlsoAvailable

Title: The Art Of Navigating By The Stars
Artist: SIEGES EVEN
Order-No.: GCR 20196-2
Pricecode: M32

0 194111 023482

Title: Hipnosis
Artist: HIPNOSIS

HIPNOSIS wurde zu Beginn der 1980er Jahre von Stefano Cundari (Koto) gegründet. Er hatte auch die Idee den Vangelis – Hit "**Pulstar**" zu covern . Der Titel schaffte es fast sensationell in die TOP 10 der Charts in Deutschland. Auch in Österreich und der Schweiz konnte sich „Pulstar" in den TOP 20 platzieren.

Endlich ist das original Album aus dem Jahr 1984 wieder erhältlich. Die Vinylausgabe beeinhaltet 9 Titel inkl. der Hits "**Pulstar**" und "**Oxygene**" , die CD Ausgabe hat zudem noch **4 Bonustracks.**

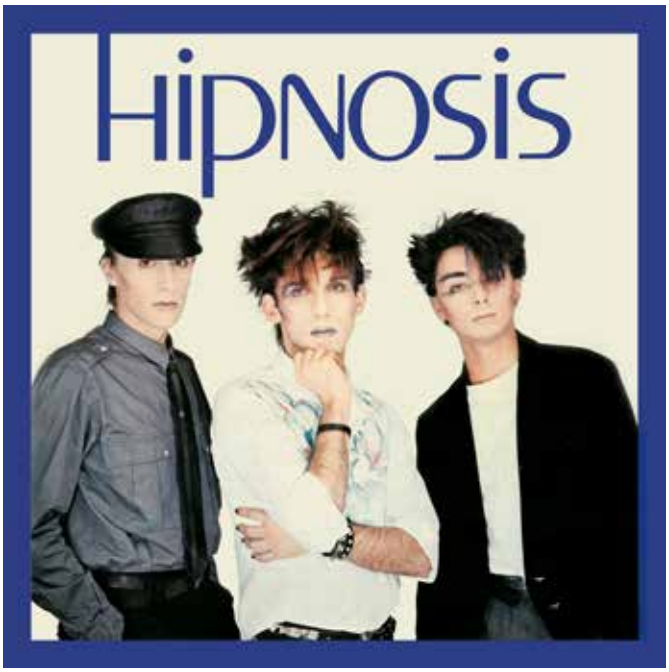

TRACKLIST
INESI
WINDLAND
ARGONAUTS
PULSTAR
BORMAZ
ASTRODANCE
SPACE CRUSADERS
OXYGENE
THEME FOR NEW YEAR
PULSTAR (Disco Mix)
DROID (Extended Swedish Remix)
OXYGENE (Maxi Version)
END TITLE (BLADE RUNNER)

Order-No.:
ZYX 23048-2
1 CD

FileUnder: Italo Disco
Release: 16.06.2023
Pricecode: M29
Packaging: Jewelcase

0 194111 021846

ZYX MUSIC

AlsoAvailable

Title: Greatest Hits & Remixes
Artist: HYPNOSIS
Order-No.: ZYX 23016-1
Pricecode: M44

0 194111 006485

Title: Greatest Hits & Remixes
Artist: HYPNOSIS
Order-No.: ZYX 23016-2
Pricecode: M29

0 090204 695447

Title: Hipnosis
Artist: HIPNOSIS

HIPNOSIS wurde zu Beginn der 1980er Jahre von Stefano Cundari (Koto) gegründet. Er hatte auch die Idee den Vangelis – Hit "**Pulstar**" zu covern . Der Titel schaffte es fast sensationell in die TOP 10 der Charts in Deutschland. Auch in Österreich und der Schweiz konnte sich „Pulstar" in den TOP 20 platzieren.

Endlich ist das original Album aus dem Jahr 1984 wieder erhältlich. Die Vinylausgabe beeinhaltet 9 Titel inkl. der Hits "**Pulstar**" und "**Oxygene**" , die CD Ausgabe hat zudem noch **4 Bonustracks.**

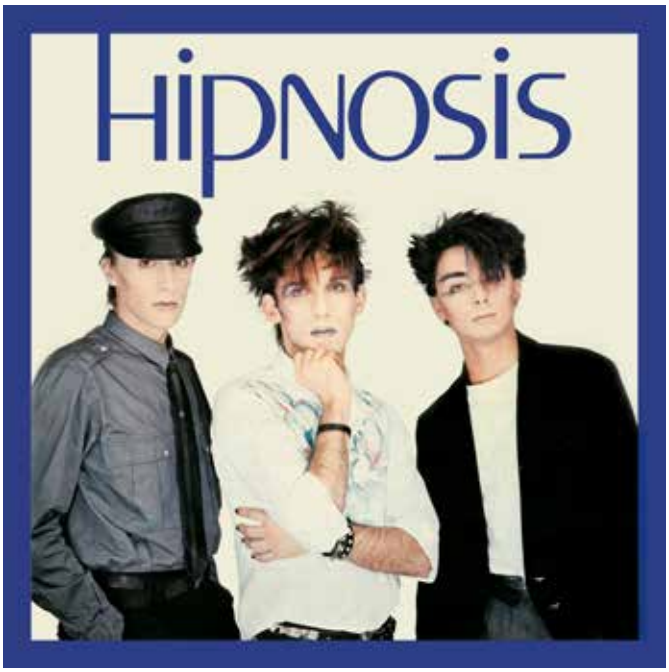

TRACKLIST
INESI
WINDLAND
ARGONAUTS
PULSTAR
BORMAZ
ASTRODANCE
SPACE CRUSADERS
OXYGENE
THEME FOR NEW YEAR

Order-No.:
ZYX 23048-1
1 Vinyl

FileUnder: Italo Disco
Release: 16.06.2023
Pricecode: M44
Packaging: Kastentasche

0 194111 021853

AlsoAvailable

Title: Greatest Hits & Remixes
Artist: HYPNOSIS
Order-No.: ZYX 23016-1
Pricecode: M44

0 194111 006485

Title: Greatest Hits & Remixes
Artist: HYPNOSIS
Order-No.: ZYX 23016-2
Pricecode: M29

0 090204 695447

Title: Rock Around The Clock - Greatest Hits
Artist: BILL HALEY

Mit Hits wie "**Rock Around The Clock**" , "**See You Later Alligator**", "**Shake Rattle And Roll**" hat sich Bill Haley in die Geschichtsbücher des Rock'n'Roll geschrieben.

Für alle **Vinylliebhaber** gibt es ab sofort eine Zusammenstellung mit allen Hits der Rock'n'Roll Legende.

TRACKLIST
ROCK AROUND THE CLOCK
SHAKE, RATTLE AND ROLL
SEE YOU LATER ALLIGATOR
DIM, DIM THE LIGHT (I WANT SOME ATMOSPHERE)
HAPPY BABY
RAZZLE DAZZLE
THE SAINTS ROCK'N'ROLL
BURN THAT CANDLE
MAMBO ROCK
DON'T KNOCK THE ROCK
ROCKIN' THROUGH THE RYE
ROCK-A-BEATIN' BOOGIE
THIRTEEN WOMEN (AND OLY ONE MAN IN TOWN)
BIRTH OF THE BOOGIE
HIDE AND SEEK
R-O-C-K
TWO HOUND DOGS
THE PAPER BOY (ON MAIN STREET, USA)

Order-No.:
ZYX 21247-1
1 Vinyl

FileUnder:	Rock'n'Roll
Release:	09.06.2023
Pricecode:	M41
Packaging:	Kastentasche

0 194111 022898

Title: One More Mission
Artist: QUINN MARTIN

Eine Italo Disco Rarität aus dem Jahre 1987 jetzt wieder als **farbige 12“ Maxi Single** erhältlich:

Quinn Martin – One More Mission

Auf Seite A gibt es die raren Original-Version und als Highlight auf Seite B zwei neue und exklusive Remixe von **Flemming Dalum** und **Also Playable Mono.**

TRACKLIST
ONE MORE MISSION (Vocal)
ONE MORE MISSION (Another Version)
ONE MORE MISSION (Flemming Dalum Remix)
ONE MORE MISSION (Also Playable Mono Deeptalo Remix)

Order-No.:
MAXI 1103-12
1 colored Vinyl

FileUnder: Italo Disco
Release: 16.06.2023
Pricecode: M44
Packaging: Kastentasche

0 194111 021983

ZYX MUSIC

AlsoAvailable

Title: Sunny
Artist: SIR J.
Order-No.: MAXI 1098-12
Pricecode: M44

0 194111 019003

Title: I Love You
Artist: HELEN
Order-No.: MAXI 1099-12
Pricecode: M44

0 194111 018983

Title: Soulgrass
Artist: BILL EVANS

Mit **Soulgrass** wagt sich der ehemalige Weggefährte von Miles Davis in abenteuerliche Gefilde, indem er **Jazz, Funk** und **Bluegrass** zu einer nahtlosen, völlig einzigartigen Mischung amerikanischer Stile kombiniert.

Der großartige Saxophonist und mehrfache Jazzaward-Gewinner **Bill Evans** wird unterstützt vom legendärem **Bela Fleck, Victor Wooten, Vinnie Colaiuta, Mark Egan, Bruce Hornsby, Clifford Carter und Dave Kikoski, David Charles**, sowie dem legendärem Gitarristen **John Scofield**. Weitere special guests sind revolutionäre Bluegrass-Größen wie **Sam Bush, Stuart Duncan, Jerry Douglas** und **Pat Bergeson**.

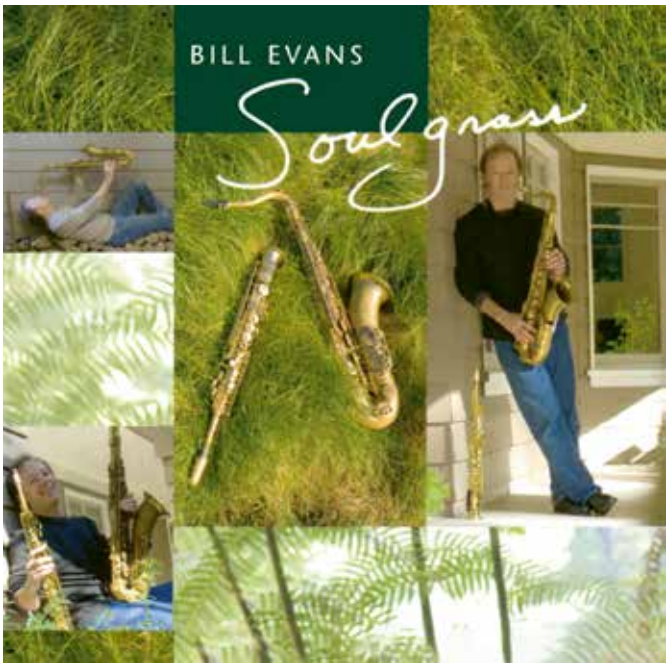

Order-No.:
BHM 1107-2
1 CD

FileUnder:	Jazz/Blues/Swing
Release:	16.06.2023
Pricecode:	M33
Packaging:	Jewelcase

0 194111 023833

Title: Prokofiev - Cinderella
Artist: BOLSHOI THEATRE ORCHESTRA

Das **Bolshoi – Ensemble** ist Stolz und Aushängeschild der russischen Kultur. Seine Aufführungen gelten als makellos und einzigartig in Inszenierung, Technik, Umsetzung und Interpretation. Zum Orchester gehören Weltklasse-Musiker mit internationalen Auszeichnungen und solistischen Erfolgen. Die hier vorliegende Inszenierung stammt aus dem Jahre 1985 und hat eine Spielzeit von rund **79 Minuten**.

Solisten: Gabriella Komleva, Murad Daoekaev, L. Galinskaja, M. Koellik Dirigent: Victor Fedotov Direktor: Victor Okoentsov

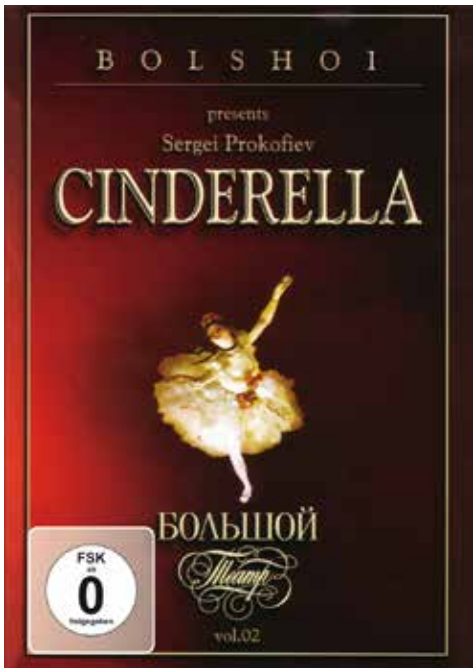

Order-No.:
CLA DVD 14
1 DVD

FileUnder:	Klassik
Release:	16.06.2023
Pricecode:	M26
Packaging:	DVD

0 194111 024083

ZYX MUSIC CLASSIC

Title: Tschaikowsky - Der Nussknacker
Artist: BOLSHOI THEATRE ORCHESTRA

Das **Bolshoi – Ensemble** ist Stolz und Aushängeschild der russischen Kultur. Seine Aufführungen gelten als makellos und einzigartig in Inszenierung, Technik, Umsetzung und Interpretation.

Zum Orchester gehören Weltklasse-Musiker mit internationalen Auszeichnungen und solistischen Erfolgen. Diese Produktion des „**Nussknacker**“ aus dem Jahre 1978 zeigt die Musik von **Peter Ilyitch Tschaikowsky**, vorgetragen vom Orchester des **Bolshoi Theaters** mit den Solisten : **V.Vassiliev, E.Maximova**.

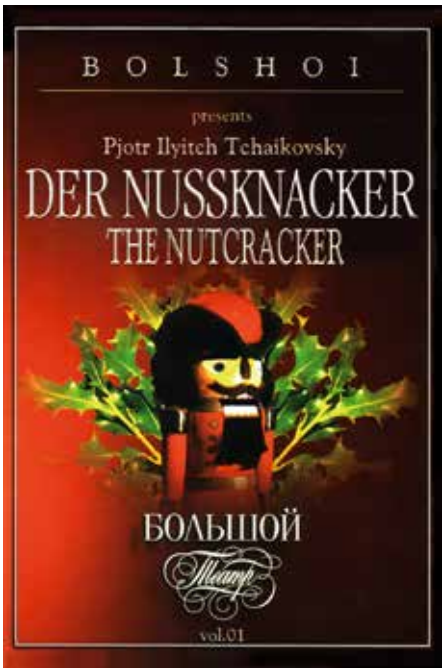

Order-No.:
CLA DVD 13
1 DVD

FileUnder:	Klassik
Release:	09.06.2023
Pricecode:	M26
Packaging:	DVD

0 194111 024076

ZYX MUSIC CLASSIC

Title: Überwachung und Kontrolle

Artist: KLO TV

Das digitale Zeitalter schreitet voran und automatisiert die autoritäre Herrschaft.
Doch Klo TV widerspricht, dass es nur so kracht. Auf dem Debüt-Album Überwachung und Kontrolle „verhören“ sie ihre Fans mit schnellen Beats und schrillen Gitarren.
Klo TV ist auf unheimliche Weise perfekt. Millionen Viewer stehen auf ihre Videos.
Dystopischer Überwachungshorror kann also doch geil sein.
Du liebst die Future Sounds aus „Techno Evolution“, die Punk-Attitude in „Digital Kafka“ oder stehst auf Retro-Manier in „Es ist der Hass“? Dann Gnade deinem Social Scoring…
Die CD enthält eine RFID-Schutzhülle, damit Karten-Chips von Unbefugten nicht ausgelesen werden können. Der rote Anti-Skim-Schutz trägt den Aufdruck „Mit Klo TV gegen Datenklau“.

TRACKLIST
Überwachung und Kontrolle
Techno-Evolution
Im weissen Raum
Transhuman
Digital Kafka
Es ist der Hass
Wir wollen leben
German Angst
Dein Denunziant
Der dressierte Mensch

Limitierter BONUS
Klo TV RFID-Schutzhülle für Fans

Order-No.:
COOL 23030
1 CD

FileUnder:	Deutschrock
Release:	26.05.2023
Pricecode:	V21
Packaging:	Jewelcase

4 029378 230303

Dummy

Title: **Where Is Where...**

Artist: **CETA JAVU**

TRACKLIST

Dame Tu Mano
Where
Un Dia Normal
News
Tiempo
Caribbean Dream
Sometimes
Una Mujer
Another Step
Segregation
Time
Por Qué

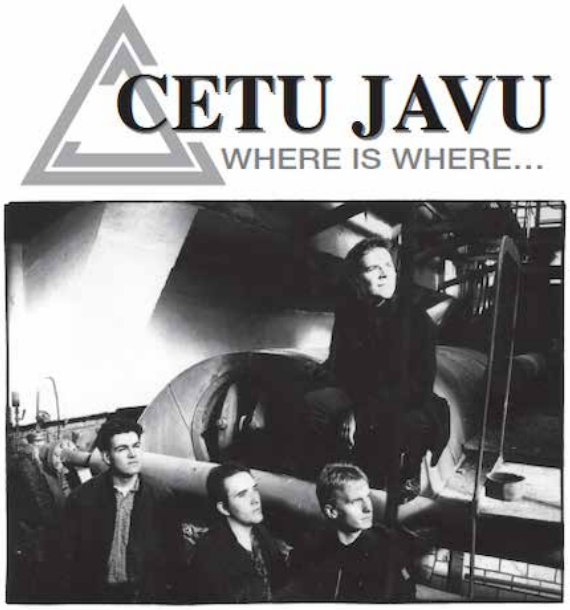

Order-No.:
MXCD 325
1 CD

FileUnder:	club/dance
Release:	13.03.2020
Pricecode:	V41
Packaging:	Jewelcase

8 421597 000624

blanco y negro

Title: Hits & Remmixes
Artist: DAVID LYME

TRACKLIST
CD1
Bambina
Let‘s Go To Sitges
Playboy
Bye Bye Mi Amor
I Don’t Wanna Lose You
Never Say You Love Me
Dolce Vita
You’re My Desire
Let Me Be Your Love
Music
Hit Me Gringo
You And Me
Close Your Eyes
Perestroika

CD2: - Extended Versions
Let‘s Go To Sitges
Bambina
Playboy
I Don’t Wanna Lose You
Bye Bye Mi Amor
Never Say You Love Me
Perestroika

Bonus Tracks:
Bambina (Special Remixed Version)
Bambina (New Version)
Let‘s Go To Canarias
Let‘s Go To Lloret
DAvid Lyme Megamix

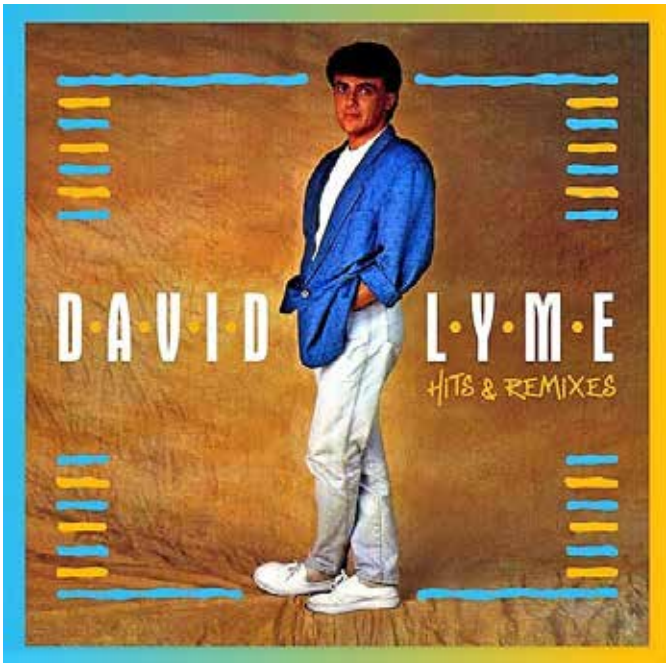

Order-No.:
MXCD 3830
2 CD

FileUnder:	Dance
Release:	12.05.2023
Pricecode:	V48
Packaging:	Jewelcase

8 421597 114789

blanco y negro

Title: Rose Of Tokyo
Artist: CITY-O‘

Order-No.:
MAXI 1026-12
1 Vinyl

0 090204 730711

FileUnder: Italo Disco
Pricecode: M35
Packaging: Kastentasche

ZYX MUSIC

Title: Schlagerschätze der 30er - 50er Jahre
Artist: VARIOUS

Order-No.:
MUS 81354-2
2 CD

0 194111 006706

FileUnder: Evergreen
Pricecode: M29
Packaging: Jewelcase

ZYX MUSIC

Title: Ibiza Beach Bar
Artist: VARIOUS ARTISTS

Order-No.:
AYA 55814-2
1 CD

0 090204 695140

FileUnder: Deep House
Pricecode: O36
Packaging: Jewelcase

ayia napa

Title: Poolside Chill
Artist: LIQUID BEATS

Order-No.:
AYA 55829-2
1 CD

0 090204 527489

FileUnder: Chill Lounge
Pricecode: O36
Packaging: Jewelcase

ayia napa

Title: 50 Years Summer Of Love
Artist: VARIOUS ARTISTS

Order-No.:
ZYX 55841-2
1 CD

0 090204 528509

FileUnder: 60s & 70s Pop
Pricecode: 029
Packaging: Jewelcase

Title: Tropical Nights
Artist: SARAGOSSA BAND

Order-No.:
ZYX 21213-2
1 CD

0 194111 010277

FileUnder: Club/Dance
Pricecode: M29
Packaging: Jewelcase

Title: The Party Mix
Artist: SARAGOSSA BAND

Order-No.:
ZYX 21214-1
1 Vinyl

0 194111 010550

FileUnder: Pop/Latin
Pricecode: M44
Packaging: Kastentasche