ZYX MUSIC Musicweek
14th WEEK | JUN 12th - JUN. 23rd, 2023
Bestellkontakt: Tel.: +49 6471 505 207 | Fax: +49 6471 505 168 | Mail: vertrieb@zyx.de
MUSICWEEK ONLINE http://www.zyx.de/musicweek

**Highlight** Compilation

No 14

# Title: Techno Club Vol. 69

## Artist: VARIOUS

Trance will never die! Volume 69 der legendären Technoclub Compilationserie mit Talla 2XLC und seinem Special Guest Woody van Eyden aus den Niederlanden, der es seit den 90er Jahren mit seinem einmaligen Stil bis in die deutschen Charts und auf die größten Bühnen der Welt geschafft hat. Als langjährige Kollegen haben die beiden Musiker zusammen mehrere Tracks produziert, gemeinsam aufgelegt und sich dabei als Team bis zur Perfektion eingespielt, was man auf dieser fast 160 minütigen Compilation mit 2 CDs bestens hören kann.
Dieses Mal gibt es als Geschenk einen exklusiv bedruckten Technoclub-Magnet dazu, mit dem ihr nicht nur Kühlschränke und Whiteboards verzieren könnt!

**Auszug aus der Titelliste:**

CD1 Talla 2XLC
01. The Thrillseekers pres. Hydra - Standing On The Edge Of Space (Cold Blue Extended Remix)
02. Talla 2XLC & Alpha Breed - Missing Link (Extended Mix)
03. John Askew - Running In The Dark (Extended Mix)
04. Photographer - Subway (Extended Mix
05. Alexander Popov & Luminn & Dexter King - Constancy (Talla 2XLC Extended Remix)
06. RAM & Clara Yates - Nothing Stopping Me (Extended Mix)
07. Cenk Basaran - Fallen Angel (Extended Mix)
08. Paipy - Hypersonic (Extended Mix)
09. Cold Blue - Dance Of The Giraffes (Extended Mix)
10. Talla 2XLC & Ace da Brain - Conquest Paradise (Extended Mix)
11. BiXX - Sinfonia (Extended Mix)
12. James Dymond - Strikefast (Extended Mix)
13. Talla 2XLC & Schwarze Puppen - Der Nebel (Extended Mix)
14. Allen Watts & Bogdan Vix - Apache (Extended Mix)
15. Richard Durand - Solar Express (Extended Mix)
16. Talla 2XLC & DJ Tandu - Velvet (Talla 2XLC Extended Remix)
17. Ronski Speed & Dreamy - Repeat (Extended Mix)
18. Talla 2XLC Welcome To The Future (Extended Mix)

CD2 Woody van Eyden
01: Andy Moor, Somna & Ava Silver - Alchemy (Extended Mix)
02: Osvaldo Nugroho - ASOY (Extended Mix)
03: Andrew Rayel feat. Amanda Collis - Alone (Extended Mix)
04: Eelke Klein - Transmission (Armin van Buuren Extended Remix)
05: Rank 1 - Breathing (Airwave) (Giuseppe Ottaviani Extended Remix)
06: Corti Organ - I Feel NRG (Extended Mix)
07: Rene Ablaze - Aestas Baleares (Extended Mix)
08: Giuseppe Ottaviani - Conscious Mind (Extended Mix)
09: Marcel Woods - Tomorrow (Maarten de Jong Remix)
10: Alex M.O.R.P.H. b2b Woody van Eyden - We Came In Peace (Extended Mix)
11: MYR - Phi (Extended Mix)
12: Bas & Ram - The Flirt (Ed Lynam Extended Remix)
13: Daniel Skyver - 1882 (Extended Mix)
14: Pralle & Kaul - Orient Express (Alex M.O.R.P.H. Retouch Extended Mix)
15: Enerlift - Cataclysm (Extended Mix)
16: Darren O'Brien & Tammy Milner - Don't Let Go (Chris Schweizer Extended Remix)
17: Woody van Eyden & Alex Kudrow - Just Bounce (Extended Mix)
18: Alex M.O.R.P.H. & Amy Wallace - Surrender (Extended Mix)
19: Woody van Eyden - Emotional Breath (Extended Mix)

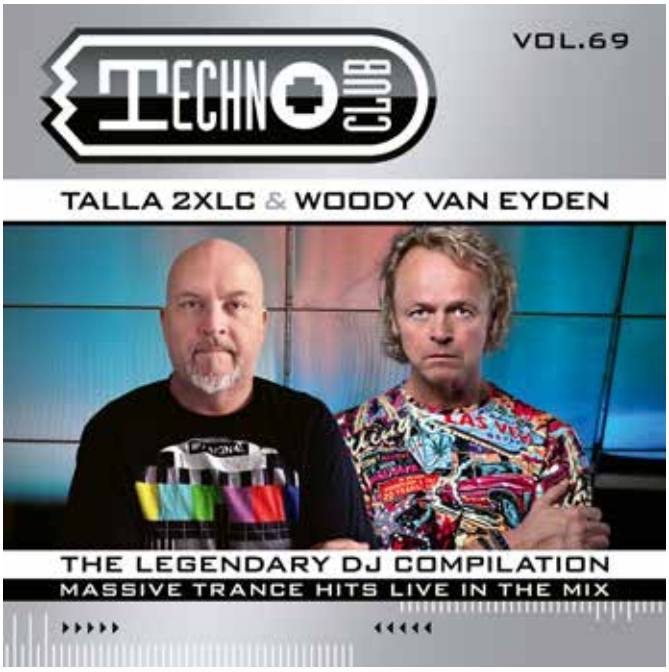


Order-No.:
**ZYX 83119-2**

FileUnder: Trance/Techno
Release: 14.07.2023
Pricecode: M50
Packaging: 2CD Jewel

0 194111 024700

ZYX MUSIC

**AlsoAvailable**

Title: Techno Club Vol. 68
Artist: VARIOUS
Order-No.: ZYX 83108-2
Pricecode: M50
Price:
ISBN:
0 194111 022089

Title: Techno Club Vol. 67
Artist: VARIOUS
Order-No.: ZYX 83096-2
Pricecode: M50
Price:
ISBN:
0 194111 019447

# Title: Greatest Hits & Remixes Vol. 2
## Artist: MIKE MAREEN

VINYL

Mike Mareen “Greatest Hits & Remixes Vol. 2“ jetzt auf Vinyl erhältlich !!
Nachdem auf der ersten Vinyl die Extended Versions zu hören waren, gibt es jetzt auf Vol. 2 die Radio Versionen der Hits von Mike Mareen, u.a. „Love Spy“ , „Dancing In The Dark“ , „Agent Of Liberty“ ,
„Lady Ecstasy“.

TRACKLIST
CD 1
MIKE MAREEN - LOVE SPY (7“ Version)
MIKE MAREEN - DANCING IN THE DARK (7“ Version)
MIKE MAREEN - STAND UP (7“ Version)
MIKE MAREEN - AGENT OF LIBERTY (Radio Version)
MIKE MAREEN - HERE I AM (7“ Version)
MIKE MAREEN - LADY ECSTASY (7“ Version)
MIKE MAREEN - DON‘T TALK TO THE SNAKE (7“ Version)
MIKE MAREEN - DOUBLE TROUBLE (Zeppelin Remix)
MIKE MAREEN - PEACE TO MANKIND (7“ Version)
MIKE MAREEN - LA DONNA (Mike‘s Disco Version)

Order-No.:
**ZYX 23049-1**

| | |
|---|---|
| FileUnder: | Italo Disco |
| Release: | 07.07.2023 |
| Pricecode: | M44 |
| Packaging: | Kastentasche |

0 194111 022676

ZYX MUSIC

**AlsoAvailable**

| | |
|---|---|
| Title: | Greatest Hits & Remixes |
| Artist: | MAREEN, MIKE |
| Order-No.: | ZYX 23025-1 |
| Pricecode: | M44 |
| Price: | |
| ISBN: | |

0 194111 001046

# Title: Decade Of The Nail-Spiked Bat
## Artist: JAG PANZER

Anfang der 2000er begann sich der traditionelle Heavy Metal so langsam nach Wellen wie Grunge, Gothic oder Crossover während der Neunziger wieder zu erholen. Jag Panzer waren bereits seit ein paar Jahren wieder zurück und konnten sich mit neuen Alben wieder in der Szene positionieren. Lediglich die erste EP und das übermächtige Debüt „Ample Destruction“ waren nicht mehr erhältlich und es gab ständig neue Raubpressungen auf CD. Ähnlich verhielt es sich auch mit den Demoaufnahmen nach der ersten Scheibe, „Shadow Thief“. Die damalige Rechtslage liess offizielle Wiederveröffentlichungen nicht zu.
2003 entschlossen sich Jag Panzer zwanzig Songs neu aufzunehmen. Mit einer druckvollen und vor allem perfekt transparenten Produktion überzeugte „Decade Of The Nail-Spiked Bat“ auch die Fans, die in der Regel keine Neueinspielungen mögen. Ein weiteres Argument waren und sind die Tracks, die auf dem modern ausgerichteten Album „Dissident Alliance“ (1991) waren, und hier erstmals mit Harry „The Tyrant“ Conklin am Gesang in neuem Glanz erstrahlen. Das Cover ist aus dem 1985 und hätte den Nachfolger von „Ample Destruction“ zieren sollen.
Jag Panzer sind derzeit in aller Munde, da sie einen sehr großen medialen Aufwand für ihr neues Album betreiben.

Order-No.:
**GCR 20197-2**

| | |
|---|---|
| FileUnder: | Heavy Metal |
| Release: | 14.07.2023 |
| Pricecode: | M41 |
| Packaging: | 2CD Jewel |

0 194111 023499

Anzeigen in relevanten Musik & Fachmagazinen. Print-und Onlinepromotion durch Battle Production.
Reviews und Artikel in der Rock-und Metalpresse.

# Title: Passion
# Artist: ROBIN TROWER

Mit der Band Procol Harum ist der begnadete Gitarrist Ende der 60er Jahre bekannt geworden, ehe er ab 1973 unter seinem eigenen Namen debütierte. In seiner umfangreichen Discographie fehlte über die letzten Jahre ein Klassiker, „Passion“ , der nun wieder auf GCR veröffentlicht wird. Ein besonderer Re-Issue einer noch aktiven Rocklegende.

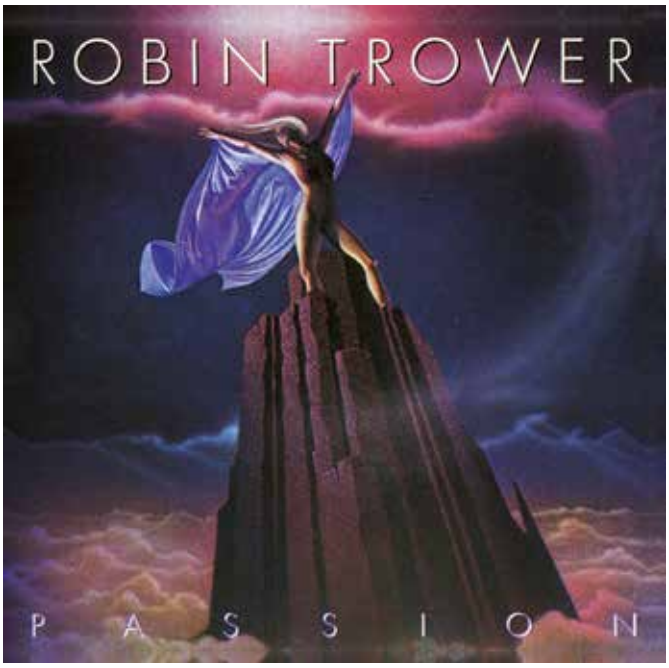


**TRACKLIST**
CD 1
CAROLINE
SECRET DOORS
IF FOREVER
WON‘T EVEN THINK ABOUT YOU
PASSION
NO TIME
NIGHT
BAD TIME
ONE MORE WORD

Order-No.:
**GCR 20204-2**

| | |
|---|---|
| FileUnder: | Rock/Metal |
| Release: | 14.07.2023 |
| Pricecode: | M32 |
| Packaging: | CD Jewel |

0 194111 024205

# Title: Johnny Black Band Album
## Artist: JOHNNY BLACK BAND

VINYL

Man sollte eigentlich meinen, dass die Welt mittlerweile klein genug ist, um eine im Raum New York lebende und aktive Punkrocklegende wie Johnny Black (aka. John Black) auch bei uns zu kennen… Angefangen hat er in Clubs wie dem CBGB und 1990 erschien ein obskures Album unter dem Namen JOHNNY BLACK EXPERIENCE, welches längst vergriffen ist. Zusammen mit dem bekannten Schauspieler Michael Imperioli (u.a. Die Sopranos) stellte er die Show WHO KILLED JOHNNY THUNDERS? auf die Beine und nahm mit Walter Lure, Gitarrist von Johnny Thunders And The Heartbreakers, zwei Songs auf. Johnny Black war und ist mittendrin statt nur dabei…

In der Tat war er in den letzten Jahren so mit Shows beschäftigt, dass ein bereits fertig produziertes Album für ihn nicht im Fokus stand. Dies ist nicht nur aufgrund der Qualität unglaublich, sondern auch weil mit Daniel Rey ein namhafter Produzent an den Reglern saß! Bekannt durch seine Arbeit mit den Ramones, Misfits, Gang Green, Rhino Bucket oder Masters Of Reality („Sunrise On The Sufferbus"), bescherte er der unbetitelten Scheibe einen organisch-transparenten Sound mit viel authentischer Power, der das Feeling eines verschwitzten Clubs ins heimische Wohnzimmer bringt. Eine kleine Meisterleistung.

Während Punk heute oft massentauglicher Pop ist, oder gegenteilig in Hardcore umschlägt, bedient Johnny Black die ursprüngliche amerikanische Schule. Viel Rock´n´Roll und (wie man heute gerne sagt) Classic Rock, aber eben auch das Schnoddrige und die Attitude des Punk und des Garagenrock.

Golden Core/ZYX Music sind stolz, den Zuschlag für die CD- und LP-Veröffentlichung bekommen zu haben! Das Thema wird in den nächsten Wochen bei Golden Core/ZYX Music als absoluter Schwerpunkt behandelt.

Order-No.:
**GCR 20192-1**

| | |
|---|---|
| FileUnder: | Rock/Metal |
| Release: | 07.07.2023 |
| Pricecode: | M44 |
| Packaging: | Kastentasche |

0 194111 022218

Anzeigen in relevanten Musik & Fachmagazinen. Print-und Onlinepromotion durch Battle Production.
Reviews und Artikel in der Rock-und Metalpresse.

**TRACKLIST**
CD 1
THE WORD
I WANT WHAT I HAVEN'T GOT
KILL ME
TRUTH
BEAT ON THE BRAT
ROCK'N'ROLL TAKES MY PAIN AWAY
I RIDE FREE
PIRATE OF LOVE
(THEY) LOVED YOU TO DEATH
BORN TO LOVE
THESE BOOTS ARE MADE FOR WALKING
RIDIN' WITH JOHNNY BLACK

**AlsoAvailable**

| | |
|---|---|
| Title: | Johnny Black Band Album |
| Artist: | JOHNNY BLACK BAND |
| Order-No.: | GCR 20192-1 |
| Pricecode: | M44 |
| Price: | |
| ISBN: | |

0 194111 022218

# Title: Follow Me...!!!
## Artist: KARL OLIVAS

Eine Italo Disco Rarität aus dem Jahre 1985 jetzt wieder als farbige
12“ Maxi Single erhältlich:
Karl Olivas – Follow Me . . .!!!
Auf Seite A gibt es die raren Original-Version und als Highlight auf Seite B zwei neue und exklusive Remixe von
Flemming Dalum und F. Ricci

TRACKLIST
CD 1
KARL OLIVAS - FOLLOW ME...!!!
KARL OLIVAS - FOLLOW ME...!!! (Dub Version)
KARL OLIVAS - FOLLOW ME...!!! (Flemming Dalum Remix)
KARL OLIVAS - FOLLOW ME...!!! (The Ri-Mix)

Order-No.:
**MAXI 1104-12**

FileUnder: Italo Disco
Release: 14.07.2023
Pricecode: M44
Packaging: Kastentasche

0 194111 022096

**AlsoAvailable**

Title: Sunny
Artist: SIR J.
Order-No.: MAXI 1098-12
Pricecode: M44
Price:
ISBN:

0 194111 019003

Title: I Love You
Artist: HELEN
Order-No.: MAXI 1099-12
Pricecode: M44
Price:
ISBN:

0 194111 018983

Title: **Oxygene**

Artist: **HYPNOSIS**

Der aus dem Jahre 1983 stammende Song “Oxygene“ von HYPNOSIS zählt zu den Highlights der Italo Disco Spacesynth Ära und erscheint jetzt als farbige 12“ Vinyl in streng limitierter Auflage . Für alle eingeschworenen Fans der Italo Disco und Spacesynth Szene ein absolutes Must Have.

TRACKLIST
CD 1
HYPNOSIS - OXYGENE
HYPNOSIS - BORMAZ

Order-No.:
**MAXI 1108-12**

FileUnder: Italo Disco
Release: 07.07.2023
Pricecode: M44
Packaging: Kastentasche

0 194111 023024

**AlsoAvailable**

Title: Visitors
Artist: KOTO
Order-No.: MAXI 1100-12
Pricecode: M44
Price:
ISBN:

0 194111 021389

Title: Chinese Revenge
Artist: KOTO
Order-No.: MAXI 1075-12
Pricecode: M44
Price:
ISBN:

0 194111 012691

# Title: Leoncavallo - Der Bajazzo
# Artist: BOLSHOI THEATRE ORCHESTRA

Das Bolshoi – Ensemble ist Stolz und Aushängeschild der russischen Kultur. Seine Aufführungen gelten als makellos und einzigartig in Inszenierung, Technik, Umsetzung und Interpretation. Zum Orchester gehören Weltklasse-Musiker mit internationalen Auszeichnungen und solistischen Erfolgen.

Diese Produktion des „Bajazzo“ aus dem Jahre 1985 zeigt die Musik von Ruggiero Leoncavallo, vorgetragen vom Orchester des Bolshoi Theaters mit den Solisten V.Atalntov, G.Kalintina, L.Grigoriev

Order-No.:
**CLA DVD 17**

| | |
|---|---|
| FileUnder: | Classic |
| Release: | 07.07.2023 |
| Pricecode: | M26 |
| Packaging: | DVD2 |

0 194111 024113

ZYX MUSIC CLASSIC

# Title: Beethoven / Shostakovich: Streichquartette
## Artist: BORODIN QUARTETT

Das russische Staats-Quartett „A. P. Borodin“:

Meisterklasse-Konzert
Das vorliegende Projekt ist die erste russische DVD-Aufnahme klassischer Musik überhaupt und präsentiert die besten russischen Künstler.
Der erste Teil dieser neuen Serie ist dem Werk des russischen Staats-Quartetts „A. P. Borodin“ gewidmet. Diese DVD zeigt:
- Ein Live-Konzert des Quartetts
- Ausschnitte aus der Meisterklasse von W. A. Berlinski
- Interview mit Künstlern, die mit dem Borodin-Quartett zusammenarbeiten
- Einzigartiges Bonusmaterial: Rare Archivaufnahmen, Fotos und Plakate.

Spieldauer 180 Minuten.

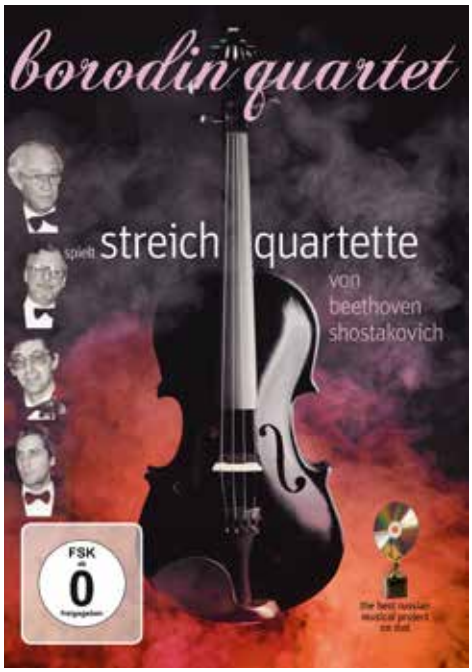


Order-No.:
**CLA DVD 18**

| | |
|---|---|
| FileUnder: | Klassik |
| Release: | 14.07.2023 |
| Pricecode: | M26 |
| Packaging: | DVD2 |

0 194111 024120

ZYX MUSIC CLASSIC

# Title: The Inside Man
## Artist: SPIELFILM

Der schwedische Wissenschaftler Mandell hat eine revolutionäre Laserwaffe entwickelt. Hohe Geldsummen fließen. Der kostbare Prototyp wird gestohlen. Per Computer ermittelt der Geheimdienst ihren Inside Man, der jedoch, schon bald im Stich gelassen, zum Spielzeug der Mächte wird. Und als der angeheuerte Spion anfängt Zusammenhänge zu begreifen, ist es schon fast zu spät.

Order-No.:
**DVD 80008**

| | |
|---|---|
| FileUnder: | Spielfilm |
| Release: | 07.07.2023 |
| Pricecode: | M35 |
| Packaging: | DVD |

0 194111 024526

ZYX MUSIC

Title: **Born To Win**

Artist: **SPIELFILM**

**Smart-mouthed junkie J.J. (George Segal) thinks he's got the world by the tail. But he spends most days looking for just one more fix. Can he hold onto his girlfriend and turn his life around? Doesn't look good…**
**This powerful, gritty drama won significant critical acclaim when it came out in 1971 and features great performances for a fine cast, including stars Segal, Karen Black and a young dynamic Robert De Niro.**
**Often compared to Midnight Cowboy, this penetrating look at desperate people living on the edge (and the lies they tell themselves) is not be missed. A must for film buffs, this eagerly anticipated DVD release is the very best in gripping, intense drama and is sure to become special favorite in your collection.**

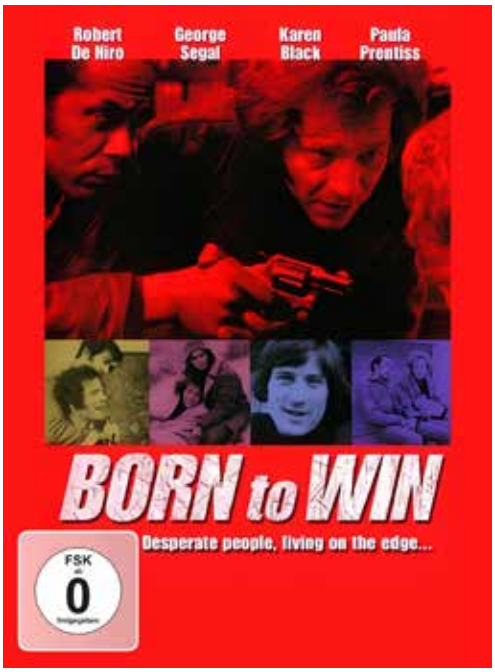


Order-No.:
**DVD 80009**

| | |
|---|---|
| FileUnder: | Spielfilm |
| Release: | 14.07.2023 |
| Pricecode: | M35 |
| Packaging: | DVD |

0 194111 024533

ZYX MUSIC

# Title: Running Session
## Artist: FITNESS & WORKOUT

Für alle Jogger und Marathonläufer die perfekte Musik. Eine Stunde Nonstop-Mix, perfekt abgestimmt für eine intensive Trainingsstunde.

Order-No.:
**FIT 10021-2**

| | |
|---|---|
| FileUnder: | Fitness |
| Release: | 14.07.2023 |
| Pricecode: | M29 |
| Packaging: | CD |

0 194111 024588

ZYX MUSIC

# Title: Body Workout - Hardstyle
## Artist: FITNESS & WORKOUT

Wer es schon mal probiert hat, wird es bestätigen: Hardstyle ist der perfekte Sound für euer Training und Workout!

Auf dieser CD bekommt ihr ein einstündiges Programm aus Top-Hardstyle Tracks in einem kontinuierlich schneller werdenden Endlos-Mix geboten. Zum Ende hin folgt ein entsprechender „Cool-Down“.

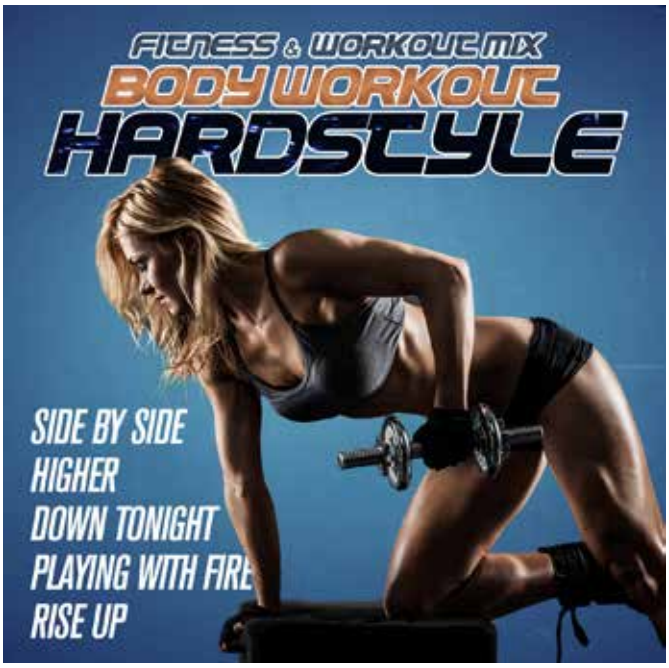


Order-No.:
**FIT 10022-2**

| | |
|---|---|
| FileUnder: | Fitness |
| Release: | 14.07.2023 |
| Pricecode: | M29 |
| Packaging: | CD |

0 194111 024595

ZYX MUSIC

# Title: Paso Doble
## Artist: VARIOUS

Mit dieser CD lässt sich das Wohnzimmer in einen Ballsaal verwandeln und lädt alle Tanzbegeisterten Menschen dazu ein, freudig das Tanzbein zu diversen Standardtänzen zu schwingen. Für alle begeisterten Tanz-Anfänger und Profis eine perfekte Zusammenstellung.

Order-No.:
**ZYX 47027-2**

| | |
|---|---|
| FileUnder: | Tanz |
| Release: | 14.07.2023 |
| Pricecode: | M29 |
| Packaging: | CD |

0 194111 024793

ZYX MUSIC

Title: **Rewind Of Change**

Artist: **FRED VENTURA**

VINYL

TRACKLIST
A1- WIND OF CHANGE
A2- HEARTBEAT
B1- LOST IN PARIS
B2- THE YEARS GO BY

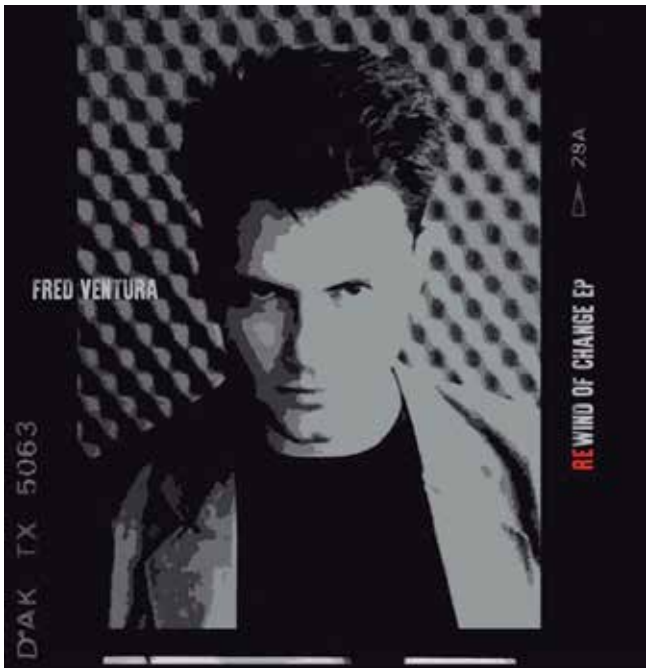


Order-No.:
**MDMX 005**

| | |
|---|---|
| FileUnder: | Italo Disco |
| Release: | 24.05.2023 |
| Pricecode: | V54 |
| Packaging: | Vinyl |

8 421597 143345

blanco y negro

# Title: Free Assange!
## Artist: VARIOUS ARTISTS

Die langersehnte Compilation „FREE ASSANGE!“ der Protestnoten-Künstler ist da. Es werden Songs zu hören sein, die für Julian Assange geschrieben worden oder ihm gewidmet sind. Es wird ein Wiederhören mit einigen Musikern des ersten Albums geben: Lüül, Alexa Rodrian, Wolfgang Wodarg, Rob T. Strass, Jakob Heymann und Benedikt Schnitzler u.a. Die Protestnoten-Familie ist größer geworden. Wunderbare Künstlerinnen und Künstler wie Morgaine, Äon, Kilez More, Martin Zels, Karsten Troyke, Eisbrenner, Yann Song King, Boris Bittel, Pablo Miro, O.G. SPIRATOM, Silvia u.a. sind dazu gekommen. Das Album wird offiziell am 16. Juni 2023 erscheinen. Wer nicht so lange warten will, kann es bereits auf dem 4. Soli-Konzert für Julian Assange in der Musikbrauerei Berlin erwerben.

TRACKLISTING:
cd 1
01 Jens Fischer Rodrian - Assange!
02 Martin
Zels - Roter Teppich
03 Morgaine - So viel mehr
04 Kilez More - Mediale Kugeln
05 Eisbrenner - Keine Meile von hier
06 Lüül & BBB - Knastlied
07 Äon feat. Morgaine - In Frieden
08 Pablo Miro - Julian Assange
09 Karsten Troyke - Wenn Lügen einen Krieg entfachen
10 Jakob Heymann - Der Stein im Schuh
11 O.G. SPIRATOM - The Truth Shall Set You Free
12 Alexa Rodrian - Liberty is Not a Statue
13 Rob T. Strass - Free Man
14 Silvia - Julian
15 Benedikt Schnitzler - Which Truth Is It, That Sets You Free?
16 Yann Song King - Julian
17 Boris Bittel - Julian Assange
18 Wolfgang Wodarg - Für die

Order-No.:
**AM-014-02**

FileUnder:
Release: 16.06.2023
Pricecode: V40
Packaging: 1CD Jewel

4 260437 289508

A-MAZE-ING

## Title: Greatest Hits & Remixes
### Artist: KOTO

Order-No.:
**ZYX 21053-1**

0 090204 696376

FileUnder: Italo Disco
Release: 31.03.2017
Pricecode: M44
Packaging: Kastentasche

## Title: Greatest Hits & Remixes
### Artist: KOTO

Order-No.:
**ZYX 21053-2**

0 090204 704767

FileUnder: Italo Disco
Release: 27.03.2015
Pricecode: M29
Packaging: 2Cd Jewel

## Title: Visitors
### Artist: KOTO

Order-No.:
**MAXI 1100-12**

0 194111 021389

FileUnder: Italo Disco
Release: 02.06.2023
Pricecode: M44
Packaging: Vinyl

## Title: Japanese War Game
### Artist: KOTO

Order-No.:
**MAXI 1061-12**

0 194111 009226

FileUnder: Italo Disco
Release: 27.08.2021
Pricecode: M44
Packaging: Vinyl