ZYX MUSIC Musicweek
10th WEEK | APR. 18th - APR. 29th, 2022
Bestellkontakt: Tel.: +49 6471 505 121/207/172 | Fax: +49 6471 505 168 | Mail: musicweek@zyx.de
MUSICWEEK ONLINE http://www.zyx.de/musicweek

**Highlight** Compilation No 10

# Title: The Dark Side Of Italo Disco
## Artist: VARIOUS

Contrairement à de nombreuses chansons **Italo Disco** faciles à danser, des chansons profondes, mystiques et mélancoliques peuvent être découvertes sur la compilation CD **„The Dark Side Of Italo Disco“**.

Des rythmes relativement durs et sombres font de ces chansons sélectionnées par **Flemming Dalum** des titres très spéciaux pour la scène Italo Disco.

Fokewulf 190 **„Body Heat“**, Dario Dell'Aere **„Eagles In The Night“**, Kirlian Camera **„Blue Room“**, Steel Mind - **„Bad Passion“**, Art Fine - **„Dark Silence“** sont des véritables chefs-d'œuvre qui illustrent un sous-type intéressant de la musique Italo Disco.

**TRACKLIST**
FOKEWULF 190 - BODY HEAT (Vocal)
DARIO DELL'AERE - EAGLES IN THE NIGHT
THE CREATURES - THE OTHER WORLD ROBOTS (Extended Version)
SYLVI FOSTER - HOOKEY
KIRLIAN CAMERA - BLUE ROOM (Original Extended)
XENON - GALAXY (Club Version)
STEEL MIND - BAD PASSION (Flemming Dalum Remix)
ART FINE - DARK SILENCE (Long Version)
KANO - IKEYA SEKI
RUINS - FIRE
EAST WALL - EYES OF GLASS (Vocal)
CITY CENTER - PROFONDO ROSSO (Flemming Dalum Remix)

Order-No.:
**ZYX 55962-2**
**1 CD**

0 194111 017061

FileUnder: Italo Disco
Release: 20.05.2022
Pricecode: M33 PPD 9,00
Packaging: Jewelcase

ZYX MUSIC

**AlsoAvailable**

Title: ZYX Italo Disco New Generation:Vinyl Edition Vol.2
Artist: SAVAGE / P. LION / MOOD ONE
Order-No.: ZYX 55917-1
Pricecode: M45

0 194111 006195

Title: ZYX Italo Disco: Flemming Dalum Remixes
Artist: VARIOUS
Order-No.: ZYX 55918-1
Pricecode: M41

0 194111 008120

# Title: Ampyre EP
## Artist: AMPYRE

**AMPYRE - „Ampyre“**
Style : Métal Mélodique, Hardrock, AOR, Métal Féminin
Portée : **LP avec inlay imprimé** (photos rares, liner notes etc.)

**Première** sortie officielle depuis les enregistrements de 1991 !
Produit par **Hardy Heinlin** (Scarlet, Poison, Abraxas, Death In Action)
Enregistré au Marquee Studio (Mayfair, Aurora, Notwist, Schweisser)
Pour les fans de Heart, Chastain, Warlock, Pat Benetar...

Parfois, il faut vraiment enquêter pour comprendre pourquoi un groupe n‘est pas (mondialement) célèbre aujourd‘hui, mais une rareté underground. Déjà à la fin des années 80, certains membres d‘**Ampyre** étaient actifs dans des groupes comme Tindale Creek, Silk‘n‘Steel ou Dark Haze, qui ont sorti des disques. Avec la chanteuse Elke Grötzinger, qui déchire encore aujourd‘hui les scènes avec succès, ils avaient fait une prise parfaite. Ils ont donc connu un bon départ dans la région de Stuttgart et des salles pleines, malgré une forte concurrence. La région de Stuttgart, tout comme Munich et ses environs, se caractérise par un amour du hard rock et du heavy metal mélodique, orienté vers les États-Unis, même si les frères Andreas et Matthias Pfisterer étaient et sont toujours des „fans de Metallica de la première heure“ en plus des suspects habituels comme Dokken. C‘est peut-être pour cela qu‘une chanson comme **„Passion And Pain“** aurait pu convenir à Chastain. Pour la démo de 5 titres produite au Marquee Studio, ils ont mis la main à la poche, ce qui a donné un résultat tout aussi professionnel. Les compétences musicales et l‘écriture parfaite de chansons pour ce style auraient dû fournir le big bang, mais en 1991, le paysage musical a changé et le métal mélodique a également dû faire face à la concurrence du grunge, du crossover, ainsi que du thrash et du death metal. Le groupe est fixé sur les offres des grands labels, mais celles-ci ne se concrétisent pas malgré les réactions positives dues aux nouvelles tendances. Une autre démo avec le chanteur Francis Soto (Ivory Tower, Sanvoisen, Wicked Sensation) a suivi avant que les musiciens ne se séparent. Pour la compilation Golden Core „Sound & Action - Rare German Hardrock And Heavy Metal“ (double CD, 2021) Oliver Butz (magazine Sound & Action) et Neudi (Golden Core Rock-A&R) ont pu établir le contact avec le groupe. Le titre **„Passion And Pain“** inclus a été mentionné séparément dans presque toutes les critiques de la presse. Avec le guitariste Andreas Pfisterer et la chanteuse Elke Grötzinger, ils ont décidé de sortir ces fantastiques enregistrements pour la première fois. Les quatre chansons ont été masterisées pour le **vinyle**. Le coffret comprend également un **inlay imprimé**, qui contient des notes de pochette et de nombreuses photos rares.
Avec cette qualité, le slogan convient : **Underground pour les masses !**

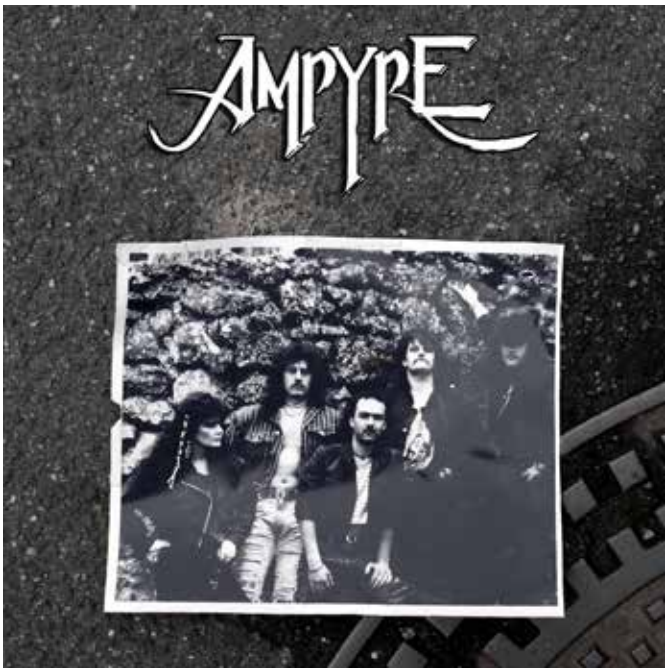


Order-No.:
**GCR 20165-1**
**1 Vinyl**

FileUnder: Rock/Metal
Release: 13.05.2022
Pricecode: M41 PPD 11,00
Packaging: Kastentasche

0 194111 011632

**TRACKLIST**
**Side A**
1. Passion And Pain
2. Cruelty
3. When Tomorrow Comes

**Side B**
1. Fantastic
2. Stand 4 What U R

**AlsoAvailable**
Title: Much Too Young To Rock‘n‘Roll
Artist: SPEEDY
Order-No.: GCR 20159-1
Pricecode: M41

0 194111 009042

# Title: 12“ Collector‘s Picture Vinyl Box: Dance Classics
## Artist: IN-GRID / POINT GUARDS / POCHILL

5 Picture Vinyls **Dance Classics** sélectionnés dans une boîte à pizza à un prix imbattable.

**In-Grid - Mama Mia**
**Point Guards - Mary‘s Prayer**
**Pochill - Tu Es La?**
**Easyjetters - Born To Be Alive**
**Ruky Vverh – Natasha**

**TRACKLIST**
**1 Vinyl**
EASYJETTERS - BORN TO BE ALIVE (TV Mix)
EASYJETTERS - BORN TO BE ALIVE (TV Mix Instrumental)
**2 Vinyl**
IN-GRID - MAMA MIA (Original Extended French Version)
IN-GRID - MAMA MIA (Favretto RMX French Version)
IN-GRID - MAMA MIA (Original Extended English Version)
IN-GRID - MAMA MIA (Favretto RMX Egnlish Version)
**3 Vinyl**
RUKI VVERH - NATASHA (DJ ISY B‘s Bumping RnB Remix Long Cut)
RUKI VVERH - NATASHA (DJ ISY B‘s Raggaetone Remix Long Cut
RUKI VVERH - NATASHA (Original Mix)
RUKI VVERH - NATASHA (House Mix)
**4 Vinyl**
POINTGUARDS - MARY‘S PRAYER (Club Mix)
POINTGUARDS - MARY‘S PRAYER (Ole van Dansk Remix)
POINTGUARDS - MARY‘S PRAYER (Chris Deelay Remix)
POINTGUARDS - HOW DO YOU FEEL
**5 Vinyl**
POCHILL - TU ES LA? (Original Extended English Version)
POCHILL - TU ES LA? (Original Extended French Version)

Order-No.:
**MAXIBOX LP29**
**5 Vinyl**

0 194111 016972

FileUnder: Disco / Dance
Release: 13.05.2022
Pricecode: M47 PPD 12,50
Packaging: Pizzakarton

ZYX MUSIC

**AlsoAvailable**

Title: 12“ Collector‘s Picture Vinyl Box: Trance Classics
Artist: VAN GOGH, NIELS/4 DIAMONDS/VAN DANSK, OLE
Order-No.: MAXIBOX LP28
Pricecode: M47

0 194111 016965

Title: 12“ Collector‘s Picture Vinyl Box: Techno & Trance
Artist: GOGH,NIELS VAN/TITUS/FERRARI, PEDRO
Order-No.: MAXIBOX LP27
Pricecode: M47

0 194111 016668

# Title: Miles Davis 1951 - 1955
## Artist: MILES DAVIS

**Miles Davis** a façonné l'histoire du **jazz** comme aucun autre. Son instrument était la trompette. Au fil du temps, il l'a joué en sourdine et a développé un son distinctif. Miles Davis est toujours considéré comme l'une des **personnalités** les plus **importantes** dans l'histoire du jazz.

Ces deux **CD** contiennent les titres marquants de son passage à New York de 1951 à 1955.

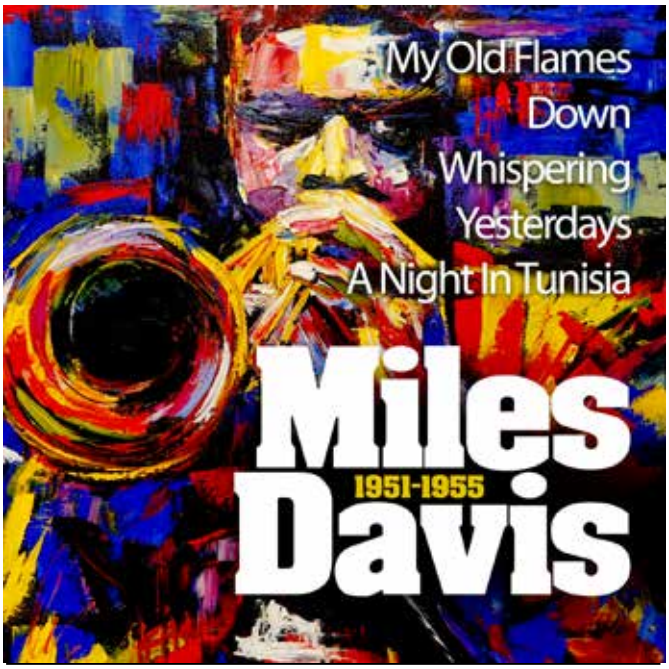


**TRACKLIST**

**CD 1**

1. DOWN
2. WHISPERING
3. I KNOW
4. YESTERDAYS
5. DIG
6. MY OLD FLAME
7. A NIGHT IN TUNISIA
8. COMPULSION
9. FOR ADULTS ONLY
10. MILES AHEAD
11. WHEN LIGHTS ARE LOW
12. `ROUND MIDNIGHT
13. FOUR
14. BLUE HAZE
15. SOLAR

**CD 2**

1. WALKIN`
2. AIREGIN
3. DOXY
4. BAG`S GROOVE (TAKE 1)
5. SWING SPRING
6. THE MAN I LOVE (TAKE 2)
7. I DIDN`T
8. NATURE BOY
9. MINOR MARCH

Order-No.:
**BHM 2060-2**
**2 CD**

0 194111 013827

| | |
|---|---|
| FileUnder: | JBSG |
| Release: | 13.05.2022 |
| Pricecode: | M39 PPD 10,50 |
| Packaging: | Jewelcase |

# Title: Hit Collection
# Artist: BENNY GOODMAN

En tant que pionnier du swing, **Benny Goodman** a connu un grand succès avec son big band dans les années 30.

Grâce au dévouement et au perfectionnisme qui caractérisaient son jeu, il est devenu une star mondiale. Benny Goodman est mort en 1986. Il a consacré presque toute sa vie à la musique.

Ce **double CD** comprend ses grands succès tels que **„Stompin' At The Savoy", „Bugle Call Rag", „He Ain't Got Rhythm", „Topsy", „St. Louis Blues", „My Melancholy Baby", „One O'Clock Jump"** et bien d'autres encore.

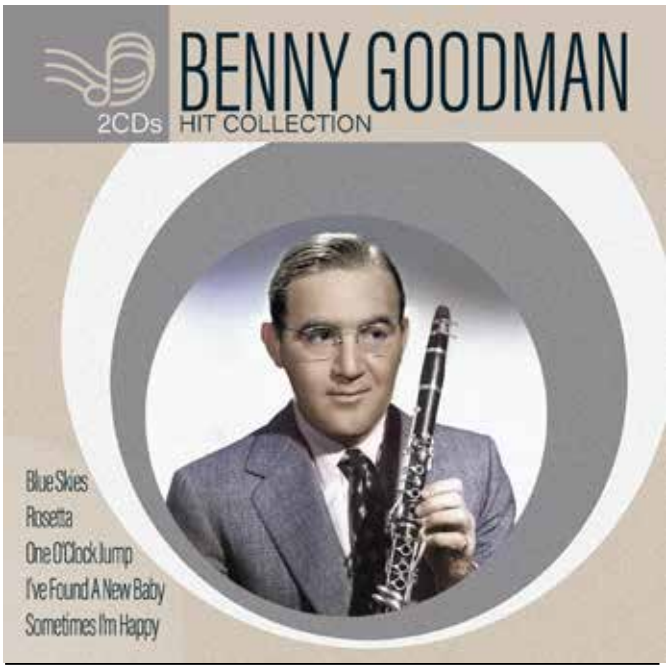


**TRACKLIST**

**CD 1**

1. Blue Skies
2. Rosetta
3. One O'Clock Jump (Rec. 1938)
4. I've Found A New Baby
5. Sometimes I'm Happy
6. The Glory Of Love
7. Stompin' At The Savoy (Rec. 1936)
8. King Porter Stomp
9. Bugle Call Rag
10. Sing, Sing, Sing
11. I Want To Be Happy
12. Don't Be That Way
13. He Ain't Got Rhythm
14. Topsy
15. The Kingdom Of Swing

**CD 2**

1. St. Louis Blues
2. After You've Gone
3. Oh, Lady Be Good
4. China Boy
5. Body And Soul (Take 2)
6. More Than You Know
7. Moonglow
8. My Melancholy Baby
9. Tiger Rag (Take 1)
10. Airmail Special
11. One O'Clock Jump (Rec. 1946)
12. Stompin' At The Savoy (Rec. 1954)
13. You're A Sweetheart
14. Let's Dance

Order-No.:
**BHM 2064-2**
**2 CD**

0 194111 017191

| | |
|---|---|
| FileUnder: | JBSG |
| Release: | 13.05.2022 |
| Pricecode: | M39 PPD 10,50 |
| Packaging: | Jewelcase |

# Title: Best Of Bluegrass
## Artist: VARIOUS

Le **bluegrass** a ses racines dans les années 1940 dans les régions rurales du Kentucky et du Tennessee, où l'herbe a une couleur bleutée particulière.

Avec des éléments de la musique folklorique traditionnelle d'Irlande et d'Angleterre, de la musique de danse afro-américaine et du gospel, le **bluegrass** s'est développé en une forme de musique country enrichie d'éléments de swing et de blues. L'instrument typique qui domine la musique est le banjo.

Le **bluegrass** n'est plus une affaire d'initiés, cette musique est connue dans le monde entier et fait partie intégrante de divers **festivals folkloriques**.

**TRACKLIST**

1. Foggy mountain breakdown - FLATT & SCRUGGS
2. Molly and tenbrooks - THE STANLEY BROTHERS
3. The old home town - SONNY OSBORNE
4. Nobody cares (not even you) - THE LONESOME PINE FIDDLERS
5. Going to see my baby - MAC WISEMAN
6. This world can't stand long - WILMA LEE & STONEY COOPER
7. Uncle Pen - BILL MONROE
8. Across the sea blues - JIMMY MARTIN & THE OSBBORNE BROTHERS
9. My cabin in Caroline - FLATT & SCRUGGS
10. Pain in my heart - THE LONESOME PINE FIDDLERS
11. I'm gonna leave you - SONNY OSBORNE
12. I wonder how the old folks are at home - MAC WISEMAN
13. Little glass of wine - THE STANLEY BROTHERS
14. You broke your promise - THE LONESOME PINE FIDDLERS
15. Will the circle be unbroken - BROWN'S FERRY FOUR
16. Bluegrass breakdown - BILL MONROE

Order-No.:
**CR 55865-2**
**1 CD**

| | |
|---|---|
| FileUnder: | Bluegrass |
| Release: | 20.05.2022 |
| Pricecode: | M29 PPD 8,00 |
| Packaging: | Jewelcase |

0 194111 017214

COUNTRY ROADS

# Title: 50 Golden Hits
# Artist: CONNY FRANCIS

**Conny Francis** est toujours populaire pour ses chansons **américaines pop** et country des années 60.

À l'époque des jupons et des talons hauts, elle mettait de la bonne humeur par ses tubes.
Elle est rapidement devenue l'une des chanteuses les plus populaires de l'époque.

Profitez de deux **CD** comprenant **50** de ses chansons inoubliables.

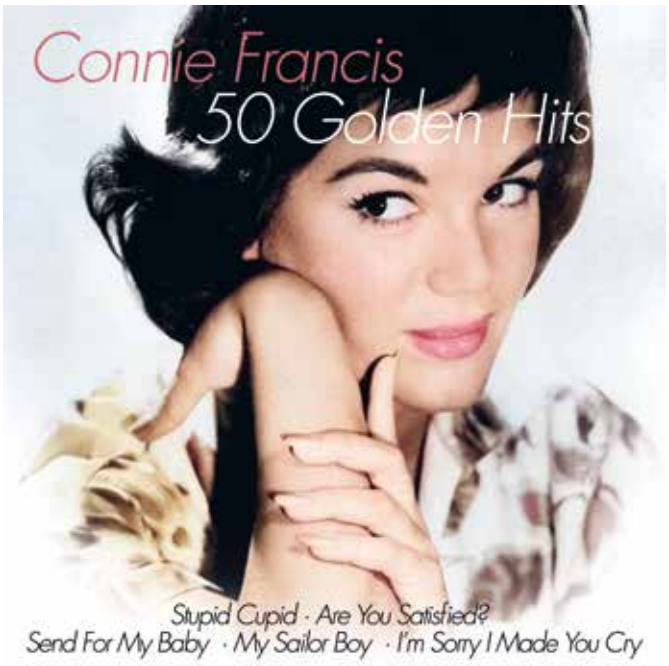


**AUSZUG TRACKLIST**
Stupid Cupid
Plenty Good Lovin´
Lipstick On Your Collar
Are You Satisfied?
Send For My Baby
My Sailor Boy
I´m Sorry I Made You Cry
No Other One
Eighteen
Happy Days And Lonely Nights
My Happiness
Among My Souvenirs
You´re Gonna Miss Me
Don´t Speak Of Love
You´re My Everything
I Never Had A Sweetheart
How Did He Look
Little Blue Wren
A Garden In The Rain
If I Had You

Order-No.:
**ZYX 56112-2**
**2 CD**

0 194111 017245

| | |
|---|---|
| FileUnder: | Schlager |
| Release: | 20.05.2022 |
| Pricecode: | M29 PPD 8,00 |
| Packaging: | Jewelcase |

ZYX MUSIC

# Title: Vivaldi - Die fünfte Jahreszeit
## Artist: VARIOUS ARTISTS

**„Vivaldi - Die fünfte Jahreszeit“** („Vivaldi - La cinquième saison“) est une forme d‘opéra BaRock (jeu de mots composé de baroque et de rock) nouvellement créée pour le Volksoper. Elle crée une symbiose entre ancien et nouveau, traditionnel et moderne. En combinant des éléments baroques avec la puissance évidente de la musique rock, **Christian Kolonovits** prouve à quel point ces deux styles peuvent être proches.

Order-No.:
**CD2170331**
**1 CD**

FileUnder: Musical
Release: 10.11.2017
Pricecode: V40 PPD 10,75
Packaging: Digipack

9 120006 610889

**TRACKLIST**

1. Prolog (live)
2. Vivaldi rockt Vivaldi (live)
3. Ausgebrannt (live)
4. Brotlose Kunst (live)
5. Verkauft und verraten (live)
6. Venezia (live)
7. Die neue Weiblichkeit (live)
8. Lebenslange Haft (live)
9. Du wirfst meine Liebe weg (live)
10. Scharlatan (live)
11. Ein Jammer, dass er Priester ist (live)
12. Runter die Perücke (live)
13. Sie ist seine Geliebte - Annina, meine Muse (live)
14. Kaiserlied (live)
15. Eine Locke für den Kaiser (live)
16. Sünder, du entkommst mir nicht (live)
17. Lass dich nicht erwischen (live)
18. Rom, Stadt der Kastraten (live)
19. Anninas Traum (live)
20. Einmal im Leben (live)
21. Heiß, heiß, heiß (live)
22. Rom (Reprise) - Frauen in Rom (live)
23. Evviva il Coltello (live)
24. Ich bin Künstlerin (live)
25. Die fünfte Jahreszeit (live)
26. Er schreibt wie im Fieber (live)
27. Komm, mein Kaiser (live)
28. Die fünfte Jahreszeit (Finale) (live)

**AlsoAvailable**
Title: Vivaldi - Die fünfte Jahreszeit
Artist: VARIOUS ARTISTS
Order-No.: DVD217043
Pricecode: V45

9 120006 610896

# Title: Vivaldi - Die fünfte Jahreszeit
## Artist: VARIOUS ARTISTS

**„Vivaldi - Die fünfte Jahreszeit“** („Vivaldi - La cinquième saison“) est une forme d‘opéra BaRock (jeu de mots composé de baroque et de rock) nouvellement créée pour le Volksoper. Elle crée une symbiose entre ancien et nouveau, traditionnel et moderne. En combinant des éléments baroques avec la puissance évidente de la musique rock, **Christian Kolonovits** prouve à quel point ces deux styles peuvent être proches.

**TRACKLIST**

1. Prolog (live)
2. Vivaldi rockt Vivaldi (live)
3. Ausgebrannt (live)
4. Brotlose Kunst (live)
5. Verkauft und verraten (live)
6. Venezia (live)
7. Die neue Weiblichkeit (live)
8. Lebenslange Haft (live)
9. Du wirfst meine Liebe weg (live)
10. Scharlatan (live)
11. Ein Jammer, dass er Priester ist (live)
12. Runter die Perücke (live)
13. Sie ist seine Geliebte - Annina, meine Muse (live)
14. Kaiserlied (live)
15. Eine Locke für den Kaiser (live)
16. Sünder, du entkommst mir nicht (live)
17. Lass dich nicht erwischen (live)
18. Rom, Stadt der Kastraten (live)
19. Anninas Traum (live)
20. Einmal im Leben (live)
21. Heiß, heiß, heiß (live)
22. Rom (Reprise) - Frauen in Rom (live)
23. Evviva il Coltello (live)
24. Ich bin Künstlerin (live)
25. Die fünfte Jahreszeit (live)
26. Er schreibt wie im Fieber (live)
27. Komm, mein Kaiser (live)
28. Die fünfte Jahreszeit (Finale) (live)

Order-No.:
**DVD217043**
**1 DVD**

9 120006 610896

| | |
|---|---|
| FileUnder: | Musical |
| Release: | 10.11.2017 |
| Pricecode: | V45 PPD 12,00 |
| Packaging: | DVD |

**AlsoAvailable**

Title: Vivaldi - Die fünfte Jahreszeit
Artist: VARIOUS ARTISTS
Order-No.: CD2170331
Pricecode: V40

9 120006 610889

# Title: Like Minds
# Artist: ALAN BROADBENT TRIO

**Alan Broadbent** est l'un des fils musicaux préférés de la Nouvelle-Zélande et peut-être le plus connu et le plus polyvalent de tous. Beaucoup connaissent ses arrangements et sa direction d'orchestre pour Sir Paul McCartney, Diana Krall, Pat Metheny et Michael Bublé. D'autres savent peut-être que Broadbent a reçu 8 nominations aux Grammy Awards et en a remporté 2 pour le meilleur arrangement orchestral accompagnant une voix, l'un pour Natalie Cole et l'autre pour Shirley Horn.

**TRACKLIST**
1.This I Dig of you
2.Prelude to Peace
3.With the Wind and the Rain in Your Hair
4.Dance Only with Me
5.Airegin
6.Stairway to the Stars
7.Blue Pearl
8.This is New
9.Yardbird Suite

**Alan Broadbent – piano**
**Harvie S – acoustic bass**
**Billy Mintz – drums**

Order-No.:
**SCD 2198**
**1 CD**

0 633842 219820

| | |
|---|---|
| FileUnder: | Jazz |
| Release: | 13.05.2022 |
| Pricecode: | V41 PPD 11,00 |
| Packaging: | Jewelcase |

SAVANT RECORDS INC.

# Title: Dealin‘Wid It
# Artist: BILL HEID

**Bill Heid**, originaire de Pittsburgh, connaît bien l‘histoire de la B-3 et son jeu va de l‘épate à la bodacie. De 1965 à la fin des années 70, il a travaillé dans les „chicken shack clubs“ de Baltimore, Newark, Detroit et Chicago, souvent avec des grands noms comme Sonny Stitt, David „Fathead“ Newman, Mickey Roker, Roger Humphries, Henry Johnson, Jimmy Ponder et Peter Bernstein.

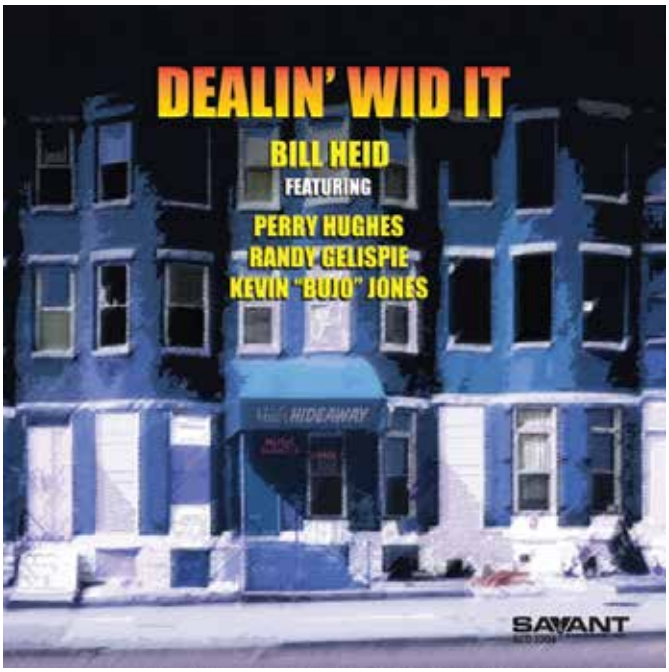


**TRACKLIST**

| | |
|---|---|
| 1.Dealin‘ Wid It | 2:34 |
| 2.Cho Soup | 7:02 |
| 3.It’s a Living | 5:34 |
| 4.Four to One | 7:11 |
| 5.Minor Worm | 6:46 |
| 6.Naughty Little Puppy | 6:26 |
| 7.Samba Cat | 6:16 |
| 8.Bouncy | 6:13 |
| 9.Tree Trunk | 5:22 |
| 10.Hurt So Bad | 5:42 |

**Bill Heid – Hammond organ, vocals**
**Perry Hughes – guitar**
**Randy Gelispie – drums**
**Kevin “Bujo” Jones – percussion**

Order-No.:
**SCD 2204**
**1 CD**

0 633842 220420

| | |
|---|---|
| FileUnder: | Jazz |
| Release: | 13.05.2022 |
| Pricecode: | V41 PPD 11,00 |
| Packaging: | Jewelcase |

SAVANT RECORDS INC.

## Title: Techno Clubtrax
## Artist: VARIOUS ARTISTS

Order-No.:
**ZYX 57225-2**
**2 CD**

0 090204 526437

FileUnder: Techno
Pricecode: M29
Packaging: Jewelcase

ZYX MUSIC

## Title: Drastic
## Artist: MICHEL BENITA

Order-No.:
**BHM 1016-2**
**1 CD**

0 090204 967889

FileUnder: Jazz
Pricecode: 033
Packaging: Jewelcase

BHM PRODUCTIONS

## Title: Reloaded
## Artist: THE CLIENTS

Order-No.:
**BHM 1048-2**
**1 CD**

0 090204 787777

FileUnder: Funk & HipHop / Jazz
Pricecode: 033
Packaging: Digipack

BHM PRODUCTIONS

## Title: Papst Johannes Paul II - Eine Biographie
## Artist: DOKUMENTATION

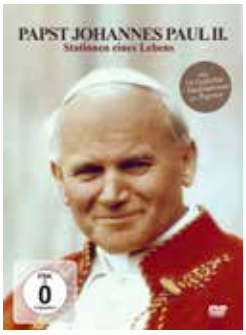


Order-No.:
**DVD 7007**
**1 DVD**

0 090204 904846

FileUnder: Biographie
Pricecode: M25
Packaging: DVD

ZYX MUSIC

## Title: Spreewald - Kähne, Köche, Klapperstörche

## Artist: DOKUMENTATION

Order-No.:
**DVD 21131**
**1 DVD**

0 194111 000322

FileUnder: Dokumentation
Pricecode: M26
Packaging: DVD

## Title: Lindy Hop - Swing Dance

## Artist: SPECIAL INTEREST

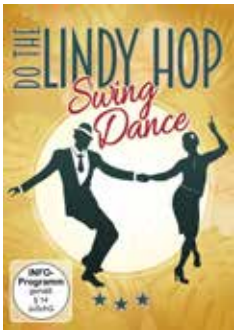


Order-No.:
**DVD 2260**
**1 DVD**

0 090204 527564

FileUnder: Tanz DVD
Pricecode: M27
Packaging: DVD

## Title: His Greatest Melodies

## Artist: RICHARD CLAYDERMAN

Order-No.:
**ZYX 20989-2**
**2 CD**

0 090204 644896

FileUnder: Pop
Pricecode: M31
Packaging: Jewelcase

## Title: Hits Der 50er

## Artist: VARIOUS

Order-No.:
**MUS 81324-2**
**2 CD**

0 194111 003576

FileUnder: Schlager
Pricecode: M26
Packaging: BB

Title: **Hits Der 60er**

Artist: **VARIOUS**

Order-No.:

**MUS 81325-2**

**2 CD**

0 194111 003583

FileUnder: Schlager
Pricecode: M26
Packaging: BB

ZYX MUSIC

ZYX MUSIC www.zyx.de

Title: **Schlager Charts: 1952**

Artist: **VARIOUS**

Order-No.: **ZYX 55937-1**

FileUnder: SCHLAGER
Release: 03.06.2022
Pricecode: M 41
Packaging:

1 94111 01236 3

ZYX MUSIC

Title: **Loved ByYou**

Artist: **A.G.F.**

Order-No.: **MAXI 1070-12**

FileUnder: DISCO / DANCE
Release: 27.05.2022
Pricecode: M 35
Packaging:

1 94111 01211 0

ZYX MUSIC

Title: **Schlager Charts: 1962**

Artist: **VARIOUS**

Order-No.: **ZYX 55938-1**

FileUnder: SCHLAGER
Release: 10.06.2022
Pricecode: M41
Packaging: -

1 94111 01238 7

ZYX MUSIC

Title: **Greatest Hits & Remixes Vol. 2**

Artist: **VALERIE DORE**

Order-No.: **ZYX 23043-1**

FileUnder: DISCO / DANCE
Release: 03.06.2022
Pricecode: M41
Packaging: -

1 94111 01242 4

ZYX MUSIC

officialzyxmusic zyxmusic